



# AZIENDA OSPEDALIERA "OSPEDALE TREVIGLIO-CARAVAGGIO"

DI TREVIGLIO

Sede: 24047 Treviglio - P.le Ospedale n.1  
C.F. - P.I. n.02585580166

Presidenza del Consiglio  
dell'Azienda il giorno

12 APR. 2013

Per il giorno 12 aprile 2013 per la  
piena e completa  
Ricev. C. C. Ercole

## VERBALE DI DELIBERAZIONE DEL DIRETTORE GENERALE

N. 280 DEL

09 APR. 2013

Servizio/U.O. proponente

Responsabile del procedimento

U.O. PERSONALE

dott.ssa Anna Paola Montanari

### OGGETTO:

**ATTUAZIONE DEL PIANO DI ORGANIZZAZIONE AZIENDALE (P.O.A.) 2012-2014:  
ORGANIZZAZIONE DELLE DIREZIONI GENERALE, SANITARIA E AMMINISTRATIVA**

### IL DIRETTORE GENERALE

PREMESSO che con deliberazione n.944 del 14/11/2012 successivamente integrata con deliberazioni n.1092 del 27/12/2012 e n.2 del 15/01/2013 è stato approvato il Piano di Organizzazione Aziendale (P.O.A.) 2012-2014;

RILEVATO che con D.G.R. n. IX/4787 del 30/01/2013 la Giunta Regionale ha approvato il suddetto P.O.A. 2012-2014;

DATO ATTO che nell'ambito del processo di riorganizzazione aziendale, conseguente all'attuazione dell'atto aziendale, riveste una particolare valenza strategica il processo di conferimento degli incarichi dirigenziali, al fine di rendere coerente ed operativo il nuovo assetto organizzativo aziendale per assicurare il miglioramento della qualità dell'assistenza e la promozione dello sviluppo professionale dei dirigenti stessi;

VISTO l'Allegato 6 "Regolamento per il conferimento degli incarichi dirigenziali" del C.C.I.A. del Personale dell'Area della Dirigenza medica, sanitaria, professionale, tecnica e amministrativa recepito con deliberazione n.1020 del 21/11/2007;

RILEVATO che dall'analisi del nuovo POA risulta che le Direzioni Generale, Sanitaria e Amministrativa sono strutturate come da organigramma di cui all'Allegato 1;

09 APR. 2013

RITENUTO quindi di procedere alla nomina/conferma con eventuale ridenominazione degli incarichi dirigenziali di carattere gestionale/professionali vigenti individuati nell'Allegato n.2 che costituisce parte integrante del presente provvedimento;

RILEVATO che, come risulta dall'Allegato 1, è stato istituito un Dipartimento Amministrativo Funzionale per il collegamento trasversale di unità operative aventi in comune la stessa tipologia di funzione;

RITENUTO quindi di attribuire la responsabilità di tale Dipartimento Funzionale al dr. Giovanni Palazzo;

DATO ATTO che il Responsabile del procedimento relativo al presente provvedimento è il Responsabile dell'U.O. Amministrazione del Personale;

PRESO ATTO dell'attestazione resa dal competente Responsabile in ordine alla regolarità tecnica del presente provvedimento;

PRESO ATTO del parere favorevole del Direttore Amministrativo e del Direttore Sanitario, ciascuno per le rispettive competenze

#### DELIBERA

- 1) di stabilire l'organizzazione della Direzione Generale, Sanitaria e Amministrativa in termini di incarichi gestionali/professionali come indicato nell'Allegato n.2 che costituisce parte integrante del presente provvedimento;
- 2) di precisare che i nuovi incarichi avranno decorrenza dalla data della presente deliberazione e, in conformità all'art.11 c.1 del CCNL 8/6/2000 dell'Area della Dirigenza, una durata di tre anni;
- 3) di prendere atto dell'istituzione di un Dipartimento Amministrativo Funzionale per il collegamento trasversale di unità operative aventi in comune la stessa tipologia di funzione individuando come Responsabile il dott. Giovanni Palazzo;
- 4) di dare atto che il Responsabile del procedimento relativo al presente provvedimento è il Responsabile dell'U.O. Amministrazione del Personale;
- 5) di comunicare la decisione alle persone, UU.OO. e Servizi dell'Azienda interessati ed al Collegio Sindacale per la dovuta informazione.

IL DIRETTORE GENERALE  
(dr. Cesare Ercole)

Allegato n. 1  
n. 280 del.

a deliberazione  
09 APR. 2013

Libro delle deliberazioni del Direttore Generale  
Il Direttore Generale  
(Dr. Cesare Escole)  
Fogli n. 189

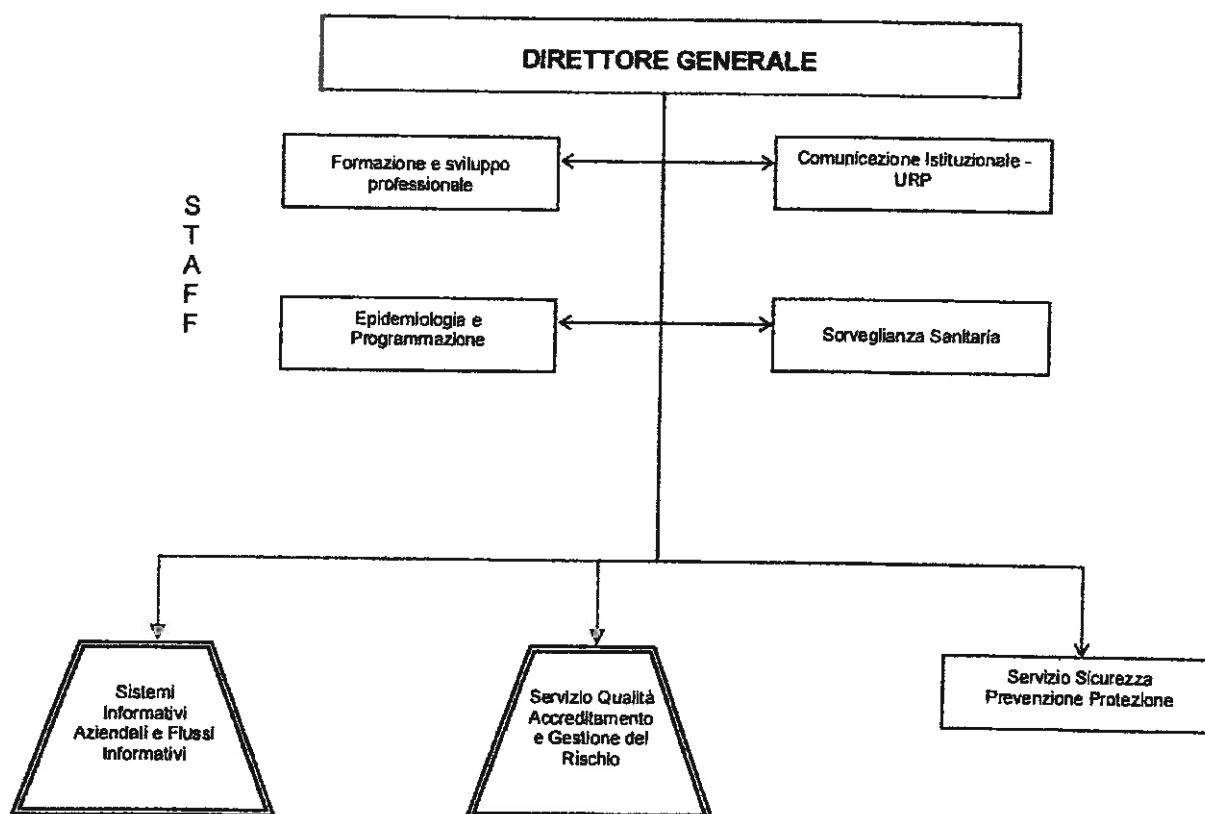

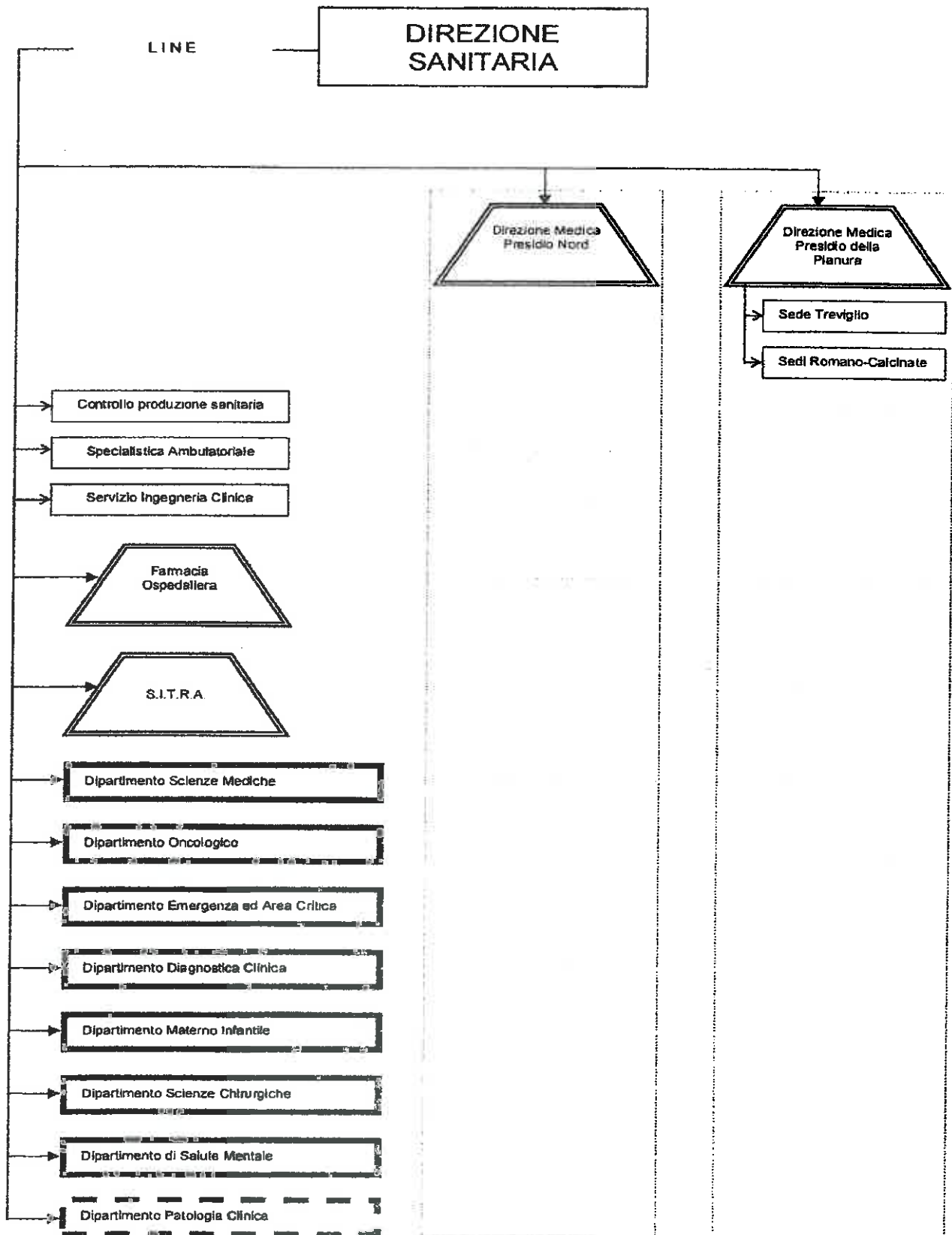

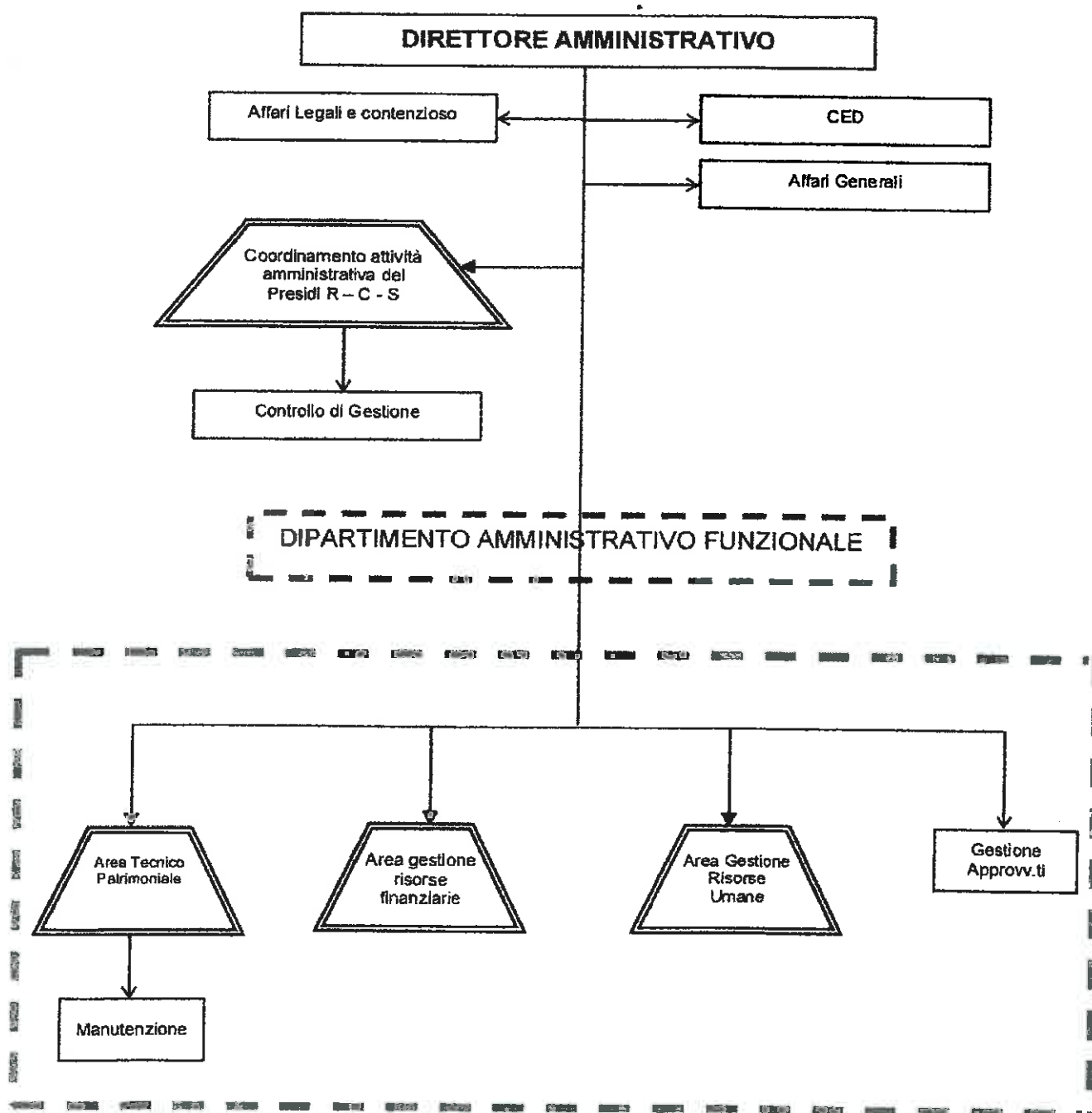

## DIREZIONE GENERALE - DIREZIONE AMMINISTRATIVA - DIREZIONE SANITARIA

STRUTTURA	TIPOLOGIA INCARICO	DESCRIZIONE INCARICO	NOMINATIVO DIRIGENTE	SCADENZA INCARICO (dal)
<b>DIREZIONE GENERALE</b>				
	Struttura Complessa	Servizio Qualità Accreditamento e Gestione del Rischio	Dr.ssa Anna Cremaschi	01/04/2014
	Struttura Complessa	Sistemi Informativi Aziendali e Flussi Informativi	Ing. Giovanni Fumagalli	21/07/2015
	Struttura Semplice	Servizio Sicurezza Prevenzione Protezione	Arch. Genny Baiettini	01/01/2016
	Struttura Semplice	Sorveglianza sanitaria	Dr. Roberto Sacchi	01/01/2014
<b>DIREZIONE AMMINISTRATIVA</b>	Struttura Complessa	Area Gestione Risorse Umane	Dott.ssa Anna Paola Montanari	01/01/2016
	Struttura Complessa	Area Gestione Risorse Finanziarie	Dott. Giovanni Palazzo	01/01/2016
	Struttura Complessa	Area Tecnico Patrimoniale	Ing. Roberto Premoli	3 anni dalla data della delibera
	Struttura Semplice	Manutenzione	Rag. Pierino Buseti	3 anni dalla data della delibera
	Struttura Complessa	Coordinamento attività amm.va dei presidi di Romano-Calcinante-SGB	Dr.ssa Loredana Nofroni	01/01/2016
	Struttura Semplice	Controllo di gestione	Dr.ssa Loredana Nofroni	01/01/2016
<b>DIREZIONE SANITARIA</b>	Struttura Complessa	S.I.T.R.A.	Dott.ssa Gisella Guerrini	16/03/2015
	Struttura Complessa	Farmacia Ospedaliera	Dott.ssa Lavinia Gilberti	16/10/2017
	Alta Specializzazione a valenza Locale	Attività del Dipartimento di Scienze Chirurgiche	Dr.ssa Emanuela Oggionni	3 anni dalla data della delibera
	Alta Specializzazione a valenza Locale	Attività del Dipartimento di Oncologia	Dr.ssa Emanuela Castelli	3 anni dalla data della delibera
	Struttura Complessa	Direzione Medica Presidio Nord	Dr. Stefano Zenoni	01/02/2018
				01/03/2015 svolge le funzioni di Direttore Sanitario dal 1/02/2013
	Struttura Complessa	Direzione Medica Presidio della Pianura	Dr. Giovanni Meroni	
	Struttura Semplice	Sede Treviglio	Dr. Angelo Allevi	01/04/2014

STRUTTURA	TIPOLOGIA INCARICO	DESCRIZIONE INCARICO	NOMINATIVO DIRIGENTE	SCADENZA INCARICO (dal)
	Struttura Semplice	Sedi Romano-Calcinante	Dr.ssa Antonella De Giuseppe	01/01/2016
	Struttura Semplice	Specialistica Ambulatoriale	Dr.ssa Nadia Zaniboni	01/01/2016
	Struttura Semplice	Controllo produzione sanitaria	Dr. Luca Brizzi	09/01/2015
	Struttura Semplice	Ingegneria clinica	Dr. Andrea Ghedi	3 anni dalla data della delibera
	Struttura Complessa	Dipartimento Emergenza ed Area Critica	Dr. Fabrizio Fabretti	01/07/2013
	Struttura Complessa	Dipartimento Scienze Chirurgiche	Dr. Giovanni Sgroi	01/07/2013
	Struttura Complessa	Dipartimento Scienze Mediche	Dr. Maurizio Destro	01/07/2013
	Struttura Complessa	Dipartimento Materno Infantile	Dr. Roberto Grassi	01/07/2013
	Struttura Complessa	Dipartimento Diagnostica Clinica	Dr. Lodovico Gilardoni	01/07/2013
	Struttura Complessa	Dipartimento di Salute Mentale	Dr. Fulgenzio Rossi	01/07/2013
	Struttura Complessa	Dipartimento Oncologico	Dr. Sandro Barni	01/07/2013

09 APR 2013

**ATTESTAZIONI DI REGOLARITA' TECNICA E CONTABILE****SERVIZIO O UNITA' OPERATIVA PROPONENTE**

Si attesta la regolarità tecnica del provvedimento essendo state osservate le norme e le procedure previste per la specifica materia.

IL RESPONSABILE

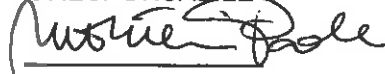
**UNITA' OPERATIVA ECONOMICO-FINANZIARIA**

Il costo/ricavo relativo al presente provvedimento verrà imputato al/ai seguenti conti economici

n. \_\_\_\_\_ descrizione del conto \_\_\_\_\_

n. \_\_\_\_\_ descrizione del conto \_\_\_\_\_

IL RESPONSABILE \_\_\_\_\_

**UNITA' OPERATIVA CONTROLLO DI GESTIONE**

Il costo/ricavo relativo al presente provvedimento verrà imputato al/ai seguenti centri di costo

Cdc \_\_\_\_\_ importo \_\_\_\_\_

Cdc \_\_\_\_\_ importo \_\_\_\_\_

IL RESPONSABILE \_\_\_\_\_

**Parere del Direttore Amministrativo**☒ Favorevole☐ Sfavorevole per i seguenti motivi:

IL DIRETTORE AMMINISTRATIVO

IL DIRETTORE AMMINISTRATIVO

Dott. Vincenzo Comandini

**Parere del Direttore Sanitario**☒ Favorevole☐ Sfavorevole per i seguenti motivi:

IL DIRETTORE SANITARIO

Dr. Giovanni Sporn